

MEMORIA ANUAL
2013

itwillbe.org
efficient solidarity

SUMARIO

00	CARTA DE LA PRESIDENTA	04	GESTIÓN DE FONDOS Y ALIANZAS
01	EL TRABAJO DE itwillbe.org EN 2013	04.1	DISTRIBUCIÓN DE INGRESOS EN 2013
02	2013 EN CIFRAS	04.2	DISTRIBUCIÓN DE GASTOS EN 2013
03	NUESTROS PROYECTOS	04.3	DISTRIBUCIÓN DEL GASTO TOTAL DE PROYECTOS
03.1	EDUCACIÓN	04.4	ALIANZAS
03.2	GÉNERO		
03.3	SANIDAD Y DERECHOS HUMANOS		
03.4	COMERCIO RESPONSABLE		

CARTA DE LA PRESIDENTA

itwillbe.org ha cumplido cuatro años. Han sido cinco años de mucho trabajo y esfuerzo por parte de todo el equipo y de todas las personas destinatarias de nuestra ayuda, que también han trabajado en sus cursos de formación y en las escuelas de la ONG por mejorar sus condiciones socioeconómicas.

Haciendo balance tras estos primeros cinco años podemos estar orgullosos de los logros alcanzados. Podréis ver a lo largo de las próximas páginas cuántos han sido los que se han beneficiado de nuestra ayuda en estos años. 2013 ha sido un año de cambio. Tras un 2012 de consolidación de proyectos y evaluación, en 2013 **itwillbe.org** ha trabajado en mejorar la estrategia a largo plazo, buscar nuevas vías de financiación en España, invertir en estructura para poder crecer y hemos diseñado y planificado nuevos proyectos en India.

La noticia más importante del año y que os contaremos al final de esta Memoria es la decisión que tomamos a finales del 2013 de fusionarnos con la ONG Tierra de Khushi, absorbiendo **itwillbe.org** sus proyectos en India y responsabilizándonos de dar continuidad a los mismos a largo plazo. Se trata de una fusión de equipos, de culturas, de proyectos, de recursos.

El resultado es una ONG más fuerte, más sólida, con un equipo más competente y una red más amplia de contrapartes y proyectos en India que se complementan para poder optimizar el trabajo reforzándose entre todos. 2013 finaliza por tanto con aún más trabajo que cuando comenzó y con mucha ilusión para afrontar 2014 y el proceso de integración institucional de **itwillbe.org** y Tierra de Khushi con muchas ganas.

Arancha Martínez

Presidenta

EL TRABAJO DE itwillbe.org EN 2013.

En itwillbe.org trabajamos para el desarrollo integral de comunidades empobrecidas de India a través del aprovechamiento de los recursos que el propio país ofrece, tanto públicos como privados. Por ello trabajamos en colaboración con entidades locales y buscamos sinergias con diferentes instituciones. Nuestro trabajo en 2013 se ha centrado en la consolidación de los proyectos en India y del trabajo de fundraising y sensibilización en España. Hemos buscado y encontrado nuevos apoyos que nos han ayudado a mejorar la calidad de nuestros proyectos.

La crisis en España está promoviendo un cambio en el Tercer Sector y la profesionalización del mismo. Como todos los cambios, son complicados y a veces difíciles de asumir por todos los stakeholders y entidades. Sin embargo, en itwillbe.org tenemos claro que trabajamos por una misión común: el desarrollo y mejora de las condiciones de vida de todos y cada uno de los destinatarios de nuestra ayuda en India.

Por ello, nos sumamos a finales de 2013 a la optimización de recursos que se está exigiendo a las entidades sociales en el sector, no sólo para sobrevivir, sino para llegar más lejos en nuestra misión. Así, en enero de 2014 nos fusionamos con la ONG de cooperación al desarrollo española Tierra de Khushi, con el mismo fin misional, con el objetivo de unir fuerzas y especializarnos, además de optimizar los recursos y reducir los gastos de gestión. itwillbe.org mantiene la forma jurídica y el nombre y absorbe el proyecto educativo de Tierra de Khushi en Surat, responsabilizándose de la continuidad del mismo a largo plazo.



2013 EN CIFRAS. Los números dan objetividad y transparencia a nuestro trabajo



NUESTROS PROYECTOS

India ocupa el puesto 130 sobre los 188 países incluidos en el listado del índice de Desarrollo Humano (PNUD). Los parámetros de este índice son: salud, educación y riqueza. El Índice de Desarrollo Humano y el respeto a los derechos humanos se ve gravemente afectado en las personas de los estratos sociales más bajos. Ellos y ellas son los destinatarios de los proyectos de itwillbe.org.

EDUCACIÓN

Inversión en Educación:
34.859€

Educación

Género

Sanidad y Derechos Humanos

Según el Informe Educación para todos 2013 de la UNESCO, el 37% de los adultos analfabetos del mundo viven en India. 287 millones de indios e indias adultas no saben leer ni escribir. La sociedad india está marcada no sólo por el analfabetismo sino por un sistema que discrimina a las personas por su sexo, pero sobre todo por su casta. **itwillbe.org** considera posible la erradicación de este sistema discriminatorio sólo a través de la educación. Una educación en la que todos y todas son iguales, en la que nadie es más ni menos que el de al lado.

En el área de Educación los objetivos por los que **itwillbe.org** trabaja son:

- 01.** Que todos los niños tengan acceso a educación
- 02.** Que los padres comprendan la importancia De la educación de sus hijos
- 03.** Que se cumpla la Ley de Educación aprobada en 2009 en India
- 04.** Que se cumpla el objetivo de la UNESCO para 2015.

270

DESTINATARIOS DIRECTOS

2541

DESTINATARIOS INDIRECTOS

ACCIONES EN EDUCACIÓN

Proyecto Escuela Mera Parivar (Haryana, India)

En itwillbe.org creemos que la educación es libertad y que la libertad es desarrollo, por eso tratamos de dar acceso a una educación de calidad a niños y niñas en riesgo o en situación de trabajo infantil, a través de un sistema de “escuelas puente” cuyo objetivo es insertar al máximo número de niños en esta situación en el sistema educativo del país.

Nuestro centro educativo Mera Parivar se ha consolidado como un lugar al que niños y niñas de familias desfavorecidas de Rajeev Nagar acuden para recibir educación. Además, cada vez son más los que continúan con sus estudios tras su paso por la escuela puente, algunos con becas ofrecidas por itwillbe.org.

El centro educativo de “La Ciudad de los niños” ha sufrido importantes mejoras gracias a la estancia en terreno durante tres meses de dos cooperantes, que han facilitado la recogida de información y propuestas y supervisado mejoras, como la implantación de una guardería para los menores de 3 años o la mejora de la calidad de la enseñanza en la escuela puente

INDICADORES	2013	ACUMULADO
CENTROS EN MARCHA	2	2
ALUMNOS EN NUESTROS CENTROS	270	1335
ALUMNOS BECADOS EN COLEGIOS PRIVADOS	10	55
PERSONAS EMPLEADAS	20	46
DESTINATARIOS INDIRECTOS	2541	7673

GÉNERO*Inversión en Género:
19.771€*

Educación

Género

Sanidad y Derechos Humanos

La discriminación hacia la mujer en India comienza desde antes de su nacimiento. Las ecografías son ilegales pues el aborto es muy frecuente cuando las familias conocen el sexo del bebé y este es una niña. Cuando eres mujer en India tienes menos probabilidades de nacer, menos probabilidades de vivir y sobre todo, muchas menos probabilidades de elegir tu futuro.

En el área de Género de itwillbe.org, trabajamos por alcanzar los siguientes objetivos:

- 01.** Que la mujer india sea tratada con respeto por su familia y por la sociedad
- 02.** Que la mujer india tenga acceso al sistema educativo, al mercado laboral, al sistema sanitario y demás ayudas sociales en igualdad de condiciones

136**DESTINATARIAS
DIRECTAS**

ACCIONES EN GÉNERO

Proyecto Centro de formación Mera Parivar (Haryana, India)

itwillbe.org trabaja a través de la formación profesional para garantizar el empoderamiento de la mujer y el acceso a un trabajo en condiciones dignas y legales. Nuestro centro de formación Mera Parivar para mujeres acoge cada año a más mujeres y se abren cada año que las mujeres de la comunidad demandan.

Durante el 2013 se han impartido cursos de costura, diseño, bisutería, bordados, peluquería y estética, informática e inglés. Este proyecto es prácticamente sostenible. Con las cuotas que pagan las estudiantes y la actividad económica de comercio responsable casi se puede mantener el proyecto.

Cada año se imparte algún curso nuevo y se mejora la calidad de los existentes gracias a colaboraciones puntuales de empresas colaboradoras como TEMPE S.A.

INDICADORES	2013	ACUMULADO
CURSOS EN MARCHA	5	13
ALUMNAS EN NUESTROS CENTROS	136	604
PERSONAS EMPLEADAS	10	45
MUEJRES QUE HAN ENCONTRADO TRABAJO	65	132
DESTINATARIOS INDIRECTOS	1288	3300

SANIDAD Y DERECHOS HUMANOS

*Inversión en Sanidad y
Derechos Humanos:
17.562 €*

Educación

Género

Sanidad y Derechos Humanos

Trabajamos para el acceso a atención primaria en materia de sanidad en comunidades desfavorecidas y aisladas de servicios ofrecidos por su gobierno. Nos centramos en informar a los destinatarios y destinatarias de las prestaciones sociales y los derechos sanitarios que tienen y ayudarles a hacer uso de la sanidad pública.

En el área de Sanidad **itwillbe.org** trabaja por los siguientes objetivos :

- 01.** Prevención de enfermedades mediante educación sanitaria
- 02.** Correcta utilización de los servicios sanitarios públicos
- 03.** Disminución del número de accidentes y muertes en las fábricas

El Estado de bienestar indio promueve la igualdad y ofrece ayudas económicas y prestaciones sociales a los ciudadanos y ciudadanas con pocos recursos. Sin embargo, en muchos casos, las personas que podrían ser destinatarias de estas ayudas no son informadas adecuadamente de las mismas y en consecuencia, no se benefician de ellas. **itwillbe.org** informa y ayuda a las personas de las castas más bajas y socialmente marginadas a conseguir documentos identificativos que aseguren derechos básicos como el derecho a voto, a una cuenta bancaria o a una pensión, entre muchos otros.

En el área de Derechos Humanos, **itwillbe.org** trabaja por los siguientes objetivos:

- 01.** Que todo ciudadano indio, de cualquier clase social o casta y sea hombre o mujer, esté debidamente documentado y tenga acceso a las prestaciones sociales ofrecidas por el gobierno indio.
- 02.** Que nuestros beneficiarios dejen de depender de ayuda externa y se vayan insertando en el sistema con una identidad como ciudadanos con derechos.

387

DESTINATARIOS DIRECTOS EN PROYECTO
SANITARIO

367

DESTINATARIOS DIRECTOS EN
PROYECTO DE DERECHOS HUMANOS

ACCIONES EN SANIDAD Y DERECHOS HUMANOS

Proyecto Dispensario “La ciudad de los niños” (Haryana, India)

El problema del analfabetismo entre la población con la que trabajamos en las fábricas de ladrillos de Pahassaur da lugar a diferentes problemáticas como pueden ser la violencia de género, el no uso de los servicios sanitarios públicos por desconocimiento o por creencia en chamanes y en rituales curativos... El objetivo fundamental del dispensario en Pahassaur es informar a los colectivos con los que trabajamos de los servicios que su gobierno ofrece, así como concienciarles del uso de los mismos. Sin embargo, para conseguir nuestro objetivo principal es necesario mucho trabajo de sensibilización y para ello abrimos un dispensario en 2011, donde desarrollamos el proyecto.

INDICADORES	2013	ACUMULADO
NÚMERO DE VISITAS AL DISPENSARIO	4423	7238
DESTINATARIOS DIRECTOS DEL PROGRAMA	387	943
DESTINATARIOS INDIRECTOS DEL PROGRAMA	1161	3385
PERSONAS EMPLEADAS	2	6

Proyecto Derecho a la Identidad (Rajeev Nagar, India)

itwillbe.org comenzó su trabajo en la aldea de Rajeev Nagar en 2009. Tras dos años de trabajo, se identificó la problemática de que la gran mayoría de alumnos y alumnas del centro educativo así como del centro de formación no poseían un documento de identidad.

Comenzamos así el proyecto “Derecho a la Identidad” para informar de la necesidad de estar documentado, en primer lugar a las personas que pasaban por nuestro centro, en segundo lugar a todos los habitantes de la aldea de Rajeev Nagar en la que se encuentra el centro.

El proyecto consiste no sólo en facilitar y ayudar a los habitantes de la aldea de Rajeev Nagar a conseguir un documento de identidad si no lo tienen, sino también a facilitarles el acceso a diferentes ayudas y prestaciones sociales a las que tienen acceso por su condición social y económica. Para el año 2014 se plantea replicar este proyecto en zonas con características similares a Rajeev Nagar.

INDICADORES	2013	ACUMULADO
DESTINATARIOS INDIRECTOS DEL PROGRAMA	1101	3325
DESTINATARIOS DIRECTOS DEL PROGRAMA	367	923
PERSONAS EMPLEADAS	2	2

COMERCIO RESPONSABLE

Ingresos generados:
11.352€

¿Quién está detrás de la ropa que nos viste? ¿Qué precio y a qué coste? La globalización permite un mayor acceso a productos y a información. Muchos de los productos que consumimos y usamos a diario son producidos por grandes empresas en países del Sur.

Muchas de estas empresas priman su beneficio sobre las condiciones laborales de sus empleados en estos países. Está en la mano del consumidor informarse sobre las políticas de las empresas y entender que un producto muy barato puede salir muy caro a otra persona en otro país.

El grupo productor Mera Parivar es un grupo de seis mujeres que trabaja en condiciones dignas, reciben un salario justo y reciben formación permanentemente. Gracias al puesto laboral han conseguido ser más valoradas en sus familias, mejorar su economía familiar y escolarizar a sus hijos e hijas. itwillbe.org sensibiliza en España a través de actividades de comercio responsable y mercadillos sobre la situación de este grupo productor y otros grupos en India con el objetivo de educar al consumidor en nuevos hábitos de consumo responsable.

Objetivos :

- . Fomentar el consumo ético y responsable
- . Ofrecer un trabajo digno a mujeres de Rajeev Nagar, acorde a las posibilidades, costumbres y tradiciones de las personas que forman parte del programa

6

NÚMERO EMPLEADAS EN INDIA

1500

NÚMERO DE PERSONAS SENSIBILIZADAS



GESTIÓN DE FONDOS
Y ALIANZAS

DISTRIBUCIÓN DE INGRESOS EN 2013

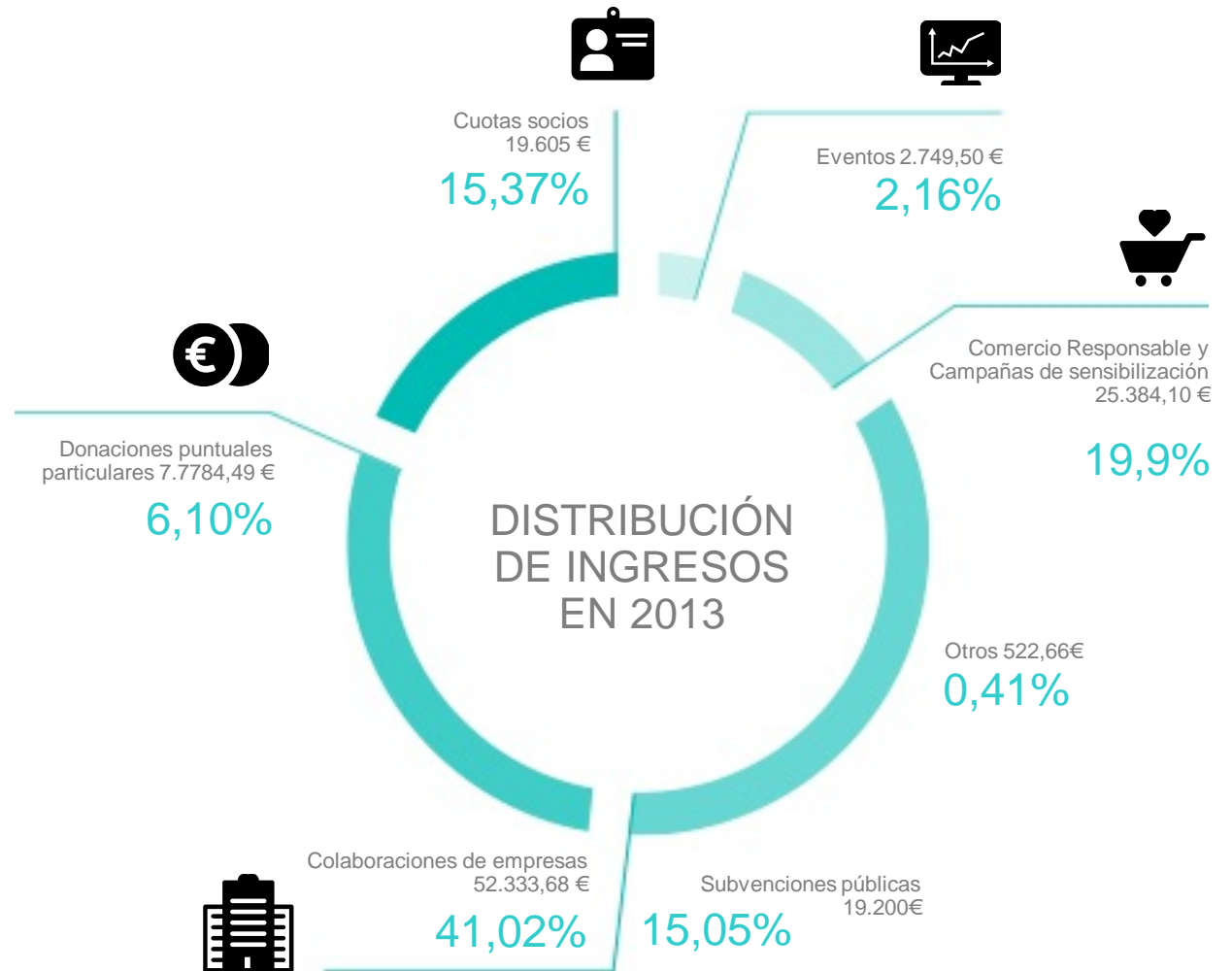

DISTRIBUCIÓN DE GASTOS EN 2013

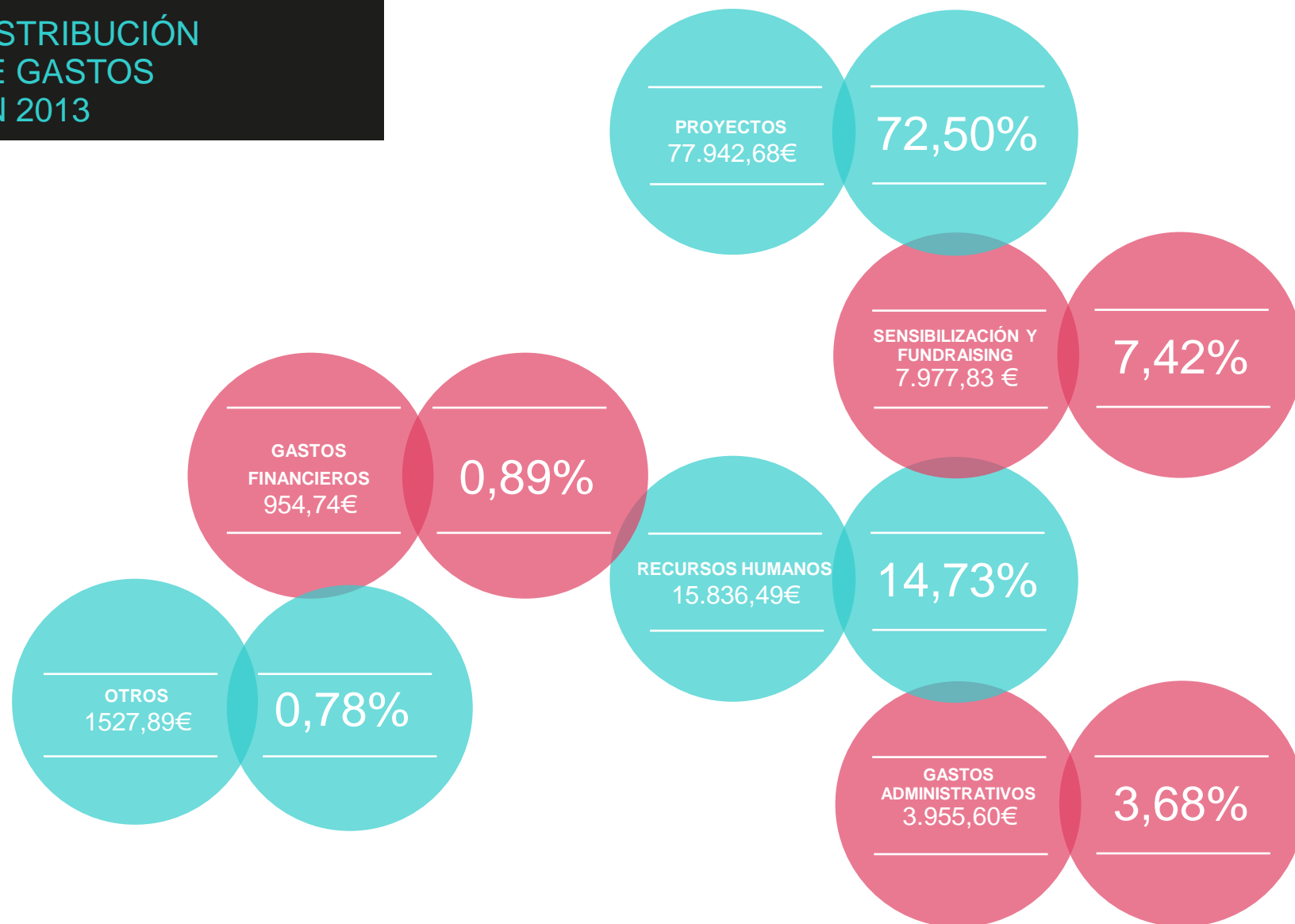

**DISTRIBUCIÓN DEL GASTO
TOTAL DE PROYECTOS
(POR ÁREAS DE ACTUACIÓN)
EN 2013**



ALIANZAS



itwillbe.org

Plaza Carlos Trías Beltrán 7, planta 0
28020 Madrid

+34 640 05 74 78

La Memoria Anual 2013 se encuentra disponible en
www.it-willbe.org